見た目も可愛く、育てやすい多肉植物の魅力

観葉植物として人気な多肉植物は乾燥に強く、頻繁に水あげをしなくてもいいのでお手入れがとっても簡単。
見た目の可愛さから、インテリアとしても今人気です♪

セダム属

肉厚の小さな葉が密集した可愛いフォルム。生育が早いので初心者の方でも育てやすく人気の品種です。

エケベリア属

葉がお花のように広がる「ロゼット型」が特徴。葉の色合いが季節によって変わるので変化を楽しめます♪

ハルチオア属

葉が尖った硬葉系と、柔らかく半透明な葉の軟葉系の2種類あります。半透明な葉がキラキラして宝石のような可愛さと人気。

現場レポート

福山市・A様邸【お引渡し】

初めてのテープカットにドキドキ！ 思い出に残る式になりました♪

福山市・S様邸【お引渡し】

新しいお家に大はしゃぎ♪ 最後は涙の感動のフィナーレ…！

尾道市・T様邸【上棟】

祝･上棟！ 素敵な笑顔の仲良しご夫婦にスタッフもほっこり。

HOUSE GALLERY

- 施工事例-

府中市 M様邸

ー おしゃれと快適さを両立させた住まい ー

吹き抜けリビング

天井が高くなることで開放感を感じられるだけでなく、高い窓からの採光で部屋全体を明るくしてくれます。家族が自然と集まる素敵なLDKに。

愛猫との暮らし

LDKの壁には吹き抜け上部まで愛猫がのびのび遊べるキャットウォークを設置◎
猫用通路も設け、愛猫が暮らしやすい家に。

小上がり畳スペース

家族で寛いだり、お子様が遊んだり、家事をしたりと多用途に使える畳スペース。
小上がりにすることで、下に収納を確保できます。

and more...

CUSTOMER VOICE

- お客様の声-

リアルなお声をご紹介

福山市 K様邸

いくつかハウスメーカで話を聞き、「ここ!」というところがなく、SNSで気になっていたひなたさんに話を聞きに行きました。社長の話を聞いたり、人柄のよさから「ここで建てたい!」と即決でした。その後、旦那にも一緒に話を聞きに行ってほしいとお願いし、2人で話し合ってひなたさんで建てることに決めました。自分たちの好みに合ったものを様々提案してくださったり、気になることに関しては丁寧に説明してくださったり安心してお家づくりができました。家族みんなひなたさん大好きで打ち合わせをとても楽しみにしていました。旦那に「ひなたにしてよかった、あの時話を聞きに行ってくれてありがとう」と言われた言葉は今でも覚えています。お家はとても快適で毎日帰るのが楽しみです。子どもたちも「最高!」と言っています。本当にありがとうございます。今後もよろしくお願いします。

EVENT INFORMATION

- お知らせ-

April 4

定休日：水曜日
GW休暇：4/29～5/7

MON	TUE	WED	THU	FRI	SAT	SUN
	1	2	3	4	5	6
7	8	9 CLOSED	10	11	12	13 ひな祭り
14	15	16 CLOSED	17	18	19	20
21 完成見学会 IN 井原市	22	23 CLOSED	24	25	26	27
28	29	30				

GW休業

4月イベント情報

見どころなど
詳しくはこちら ▶

4/13(SUN)

ひなまつり開催

in ひなたハウス社屋

4/21(MON)～27(SUN)

完成見学会開催

in 井原市

EVENT
HINAMATSURI

- イベント -

＼ 今年は、4/13（日）に開催決定 ／

屋台

ポテト、焼きそば、から揚げ
りんご飴、かき氷など・・
ラインナップ充実♪

縁日

射的、わなげ、おもちゃすくい
パターゴルフ、お面など・・
いっぱい遊んじゃおう♪

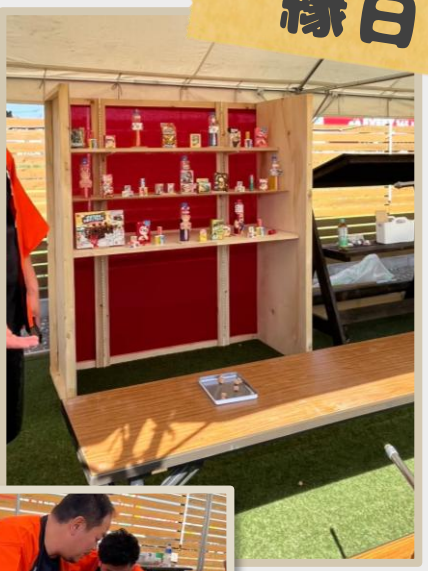

ビンゴ大会

毎年大人気のビンゴ大会♪
今年も豪華景品が当たる
チャンス🌟

誰でも参加OK！

ご家族みんなで遊びに来てねー♪ ▶▶

祭りの詳細はHPへ

STAFF COMMENT

- スタッフのつぶやき-

4月号のお題

春に聴きたくなるおすすめ“春ソング”は？

代表取締役
岡本　征也
(おかもっさん)

ドキドキドン！1年生
この曲が一番好きです。

専務取締役
岡本　純一
(じゅんじゅん)

春を愛する人 / GLAY
サーーーンシャイン！！

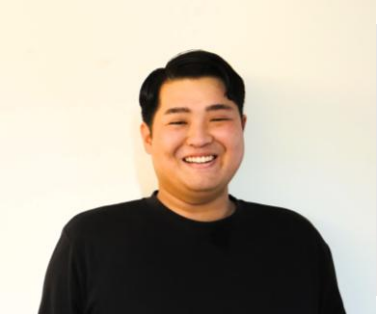

コーディネーター
松田　朋樹
(マツ)

It’s New Day / RHYMESTER
通学中聴いていたのが懐かしいです。

コーディネーター
里頭　優花
(リトちゃん)

青春フォトグラ / リトグリ
高1の春を思い出します！

住宅サポート
柳田　麻希
(ギダさん)

さくら / ケツメイシ
春と言ったらコレでしょ♪

住宅サポート
向井　詩織
(おりちゃん)

桜色舞うこころ / 中島美嘉
この曲知ってる人は同世代♡

住宅サポート
酒部　将吏
(べち)

春泥棒 / ヨルシカ
ヨルシカは最近アツいです！

住宅サポート
高橋　はるな
(はっしー)

come again / m-flo
再びブーム到来で聴いてます！

工務
瀬尾　俊輔
(せおしゅん)

サクラサク / コブラツイスターズ
たまに聴きたくなります。

工務
宮本　陸
(りっくん)

旅立ちの日に
男声パートしか覚えてません。

Smile your life